

Convierte la IA en tu aliada para **liderar proyectos educativos sostenibles, mejorar procesos y posicionarte como referente** en innovación institucional.

DIPLOMADO EN  
**TRANSFORMACIÓN  
EDUCATIVA CON IA**



**A DISTANCIA**





# PRESENTACIÓN DEL PROGRAMA

PRESENTACIÓN  
DEL PROGRAMA

DETALLES  
DEL PROGRAMA

PLAN DE  
ESTUDIOS

CLAUSTRO  
ACADÉMICO

PROCESO DE  
INSCRIPCIÓN

## OBJETIVO DEL DIPLOMADO

Impulsa la transformación positiva de tu organización educativa al integrar crítica, ética y efectivamente la Inteligencia Artificial en los procesos de enseñanza-aprendizaje y liderazgo pedagógico.

## ¿POR QUÉ ESTUDIAR ESTE PROGRAMA?

Este programa se distingue por su enfoque integral en la Inteligencia Artificial como herramienta para la innovación pedagógica y el fortalecimiento del liderazgo directivo. Combina la actualización en tendencias tecnológicas con el desarrollo de habilidades blandas esenciales, asegurando que los participantes promuevan proyectos educativos que impacten directamente en la mejora continua de la calidad educativa.



**ANÁHUAC MAYAB**  
Educación Continua

LO QUE APRENDERÁS EN ESTE DIPLOMADO



Aplicarás los **fundamentos de la enseñanza utilizando la Inteligencia Artificial (IA)** en el aula.



**Integrarás las tendencias tecnológicas educativas** más recientes del ámbito nacional e internacional.



Diseñarás e implementarás **proyectos educativos innovadores** con el apoyo estratégico de la IA.



Fortalecerás la visión del Plan de Educación conforme a la **Nueva Escuela Mexicana (NEM)** en tu práctica directiva.



Fomentarás la colaboración docente para crear **comunidades de aprendizaje sostenibles.**





# PRESENTACIÓN DEL PROGRAMA

PRESENTACIÓN  
DEL PROGRAMA

DETALLES  
DEL PROGRAMA

PLAN DE  
ESTUDIOS

CLAUSTRO  
ACADÉMICO

PROCESO DE  
INSCRIPCIÓN



## ¿PARA QUIÉN ES ESTE PROGRAMA?

Dirigido a **personal con funciones directivas, personal administrativo y docentes de Instituciones Educativas**. Así como **profesionales relacionados con las diferentes áreas del proceso educativo**, de la docencia, administración o tutoría que deseen integrar la Inteligencia Artificial en su práctica diaria.



**ANÁHUAC MAYAB**  
Educación Continua



## COMPETENCIAS A DESARROLLAR



Analizar e integrar los marcos actuales de **competencia digital, innovación pedagógica y pensamiento crítico.**



**Desarrollar el liderazgo pedagógico** para promover una cultura de colaboración y mejora continua.



Comprender los **fundamentos éticos y efectivos de la enseñanza** con el apoyo de la Inteligencia Artificial (IA).

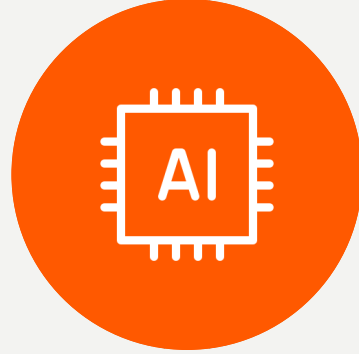

Implementar la IA para impulsar **procesos de transformación educativa sostenibles** dentro del contexto escolar.



# DETALLES DEL PROGRAMA

PRESENTACIÓN  
DEL PROGRAMA

DETALLES DEL  
PROGRAMA

PLAN DE  
ESTUDIOS

CLAUSTRO  
ACADÉMICO

PROCESO DE  
INSCRIPCIÓN

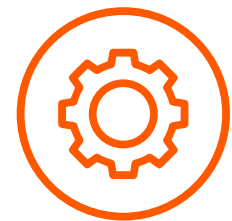

Modalidad:

**A distancia**



Nivel:

**Introductorio**



Horario:

**Miércoles y viernes de 18:00 a 22:00 hrs**

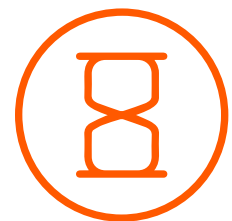

Duración:

**100 horas (7 meses)**



Módulos:

**4 módulos**



Inversión:

**Inscripción \$3,000 y 5 colegiaturas de  
\$3,000 MXN**



**ANÁHUAC MAYAB**  
Educación Continua

## M1

### Enseñar en la era de la Inteligencia Artificial

- 1.1. Marco normativo de la IA en el ámbito educativo
- 1.2. El papel de la IA en la transformación en la educación
- 1.3. Herramientas de IA para docentes
- 1.4. Diseño didáctico con IA
- 1.5. Evaluación educativa y ética en la era de la IA

## M2

### Desarrollo del liderazgo pedagógico para la transformación positiva de las organizaciones educativas

- 2.1. El director como líder y visionario del cambio pedagógico.
- 2.2. Liderazgo instruccional (pedagógico): el foco en la calidad del aprendizaje.
- 2.3. Liderazgo distribuido: potenciando el talento de tu equipo
- 2.4. Integración y plan de acción: de la teoría a la práctica con el apoyo de la Inteligencia Artificial (IA)



## M3

### Habilidades blandas para la transformación educativa: competencias socioemocionales para docentes del siglo XXI

- 3.1. Educación emocional para el bienestar docente.
- 3.2. Comunicación interpersonal y gestión en el aula.
- 3.3. Colaboración docente y construcción de comunidad.
- 3.4. Liderazgo y pensamiento crítico.

## M4

### Comunidades de aprendizaje: proyecto de innovación educativa en la era digital

- 4.1. Elementos fundamentales de las comunidades de aprendizaje para el diseño y planeación de proyectos educativos innovadores.
- 4.2. El uso de la Inteligencia Artificial (IA) para la planeación de proyectos educativos.
- 4.3. Proyecto de transformación educativa: diagnóstico, implementación y evaluación con el apoyo de la IA.
- 4.4. Fortalecimiento de las comunidades de aprendizaje: reflexión para la mejora educativa.





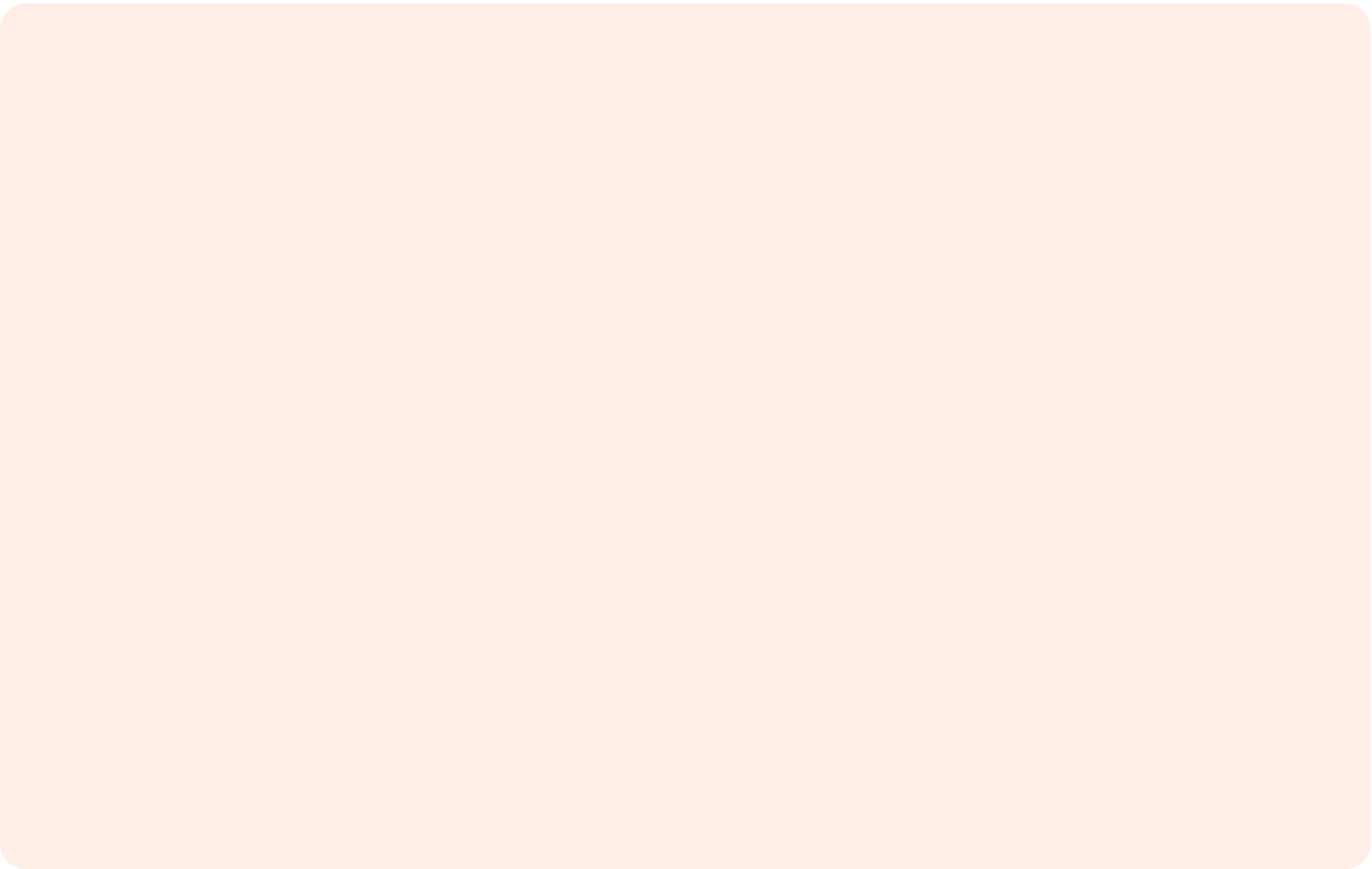

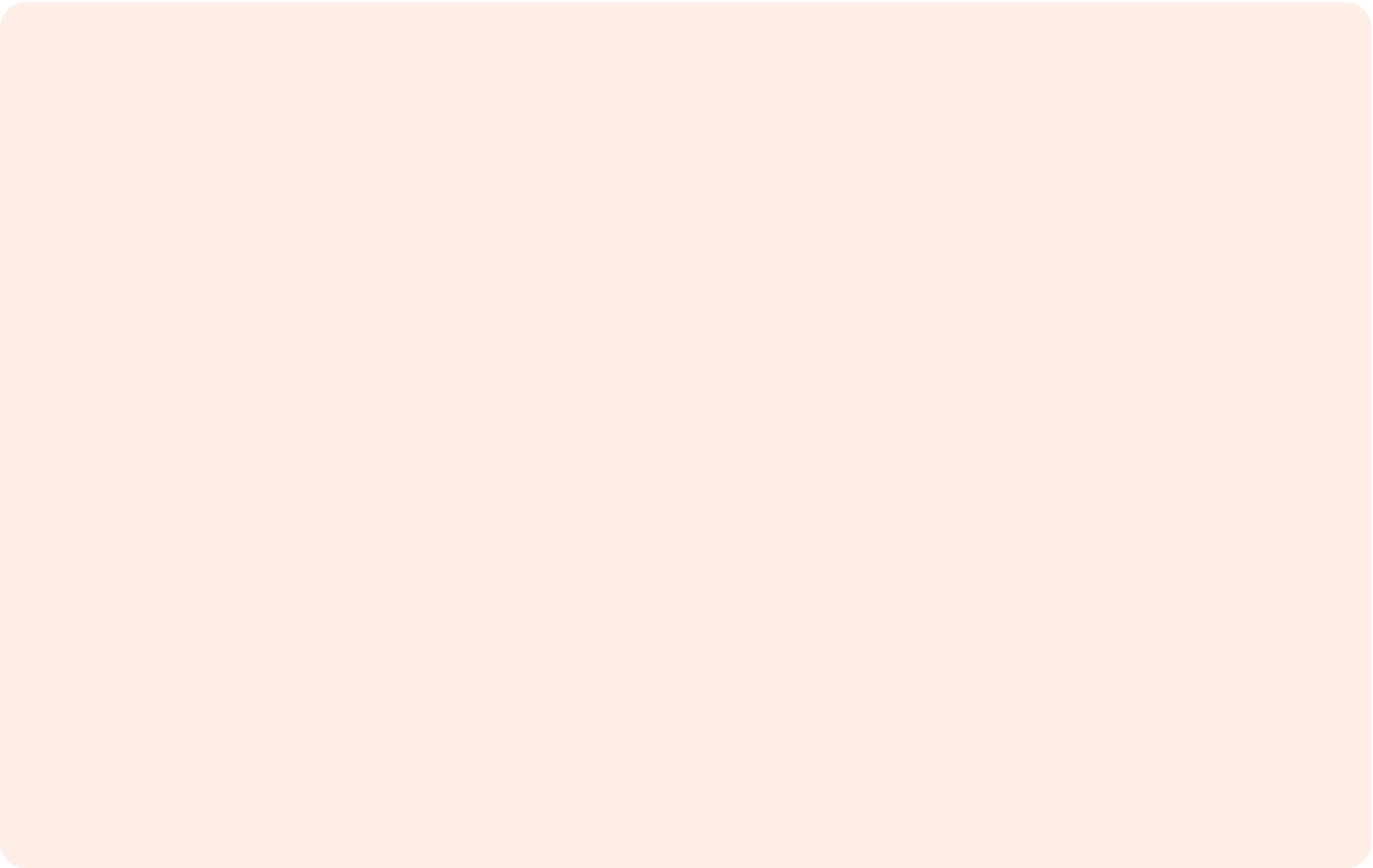



# SOBRE LA ANÁHUAC MAYAB



Con **más de 40 años de trayectoria**, en la **Universidad Anáhuac Mayab** hemos trabajado de manera constante para ofrecerte los mejores programas educativos en la región, diseñando contenidos que responden a las demandas actuales de nuestra sociedad.

Nuestros programas de **Educación Continua** incluyen una amplia variedad de opciones que abarcan desde **conocimientos técnicos en áreas especializadas hasta el desarrollo de habilidades blandas, como liderazgo, comunicación y trabajo en equipo**, asegurando que complementes tu perfil profesional con herramientas de alto valor y conexiones que impulsarán tu crecimiento personal y profesional.

## CONOCE NUESTRAS CERTIFICACIONES.

Miembros de:

uni>ersia



Acreditados por:



FIMPES

# PROCESO DE INSCRIPCIÓN

PRESENTACIÓN  
DEL PROGRAMA

DETALLES DEL  
PROGRAMA

PLAN DE  
ESTUDIOS

CLAUSTRO  
ACADÉMICO

PROCESO DE  
INSCRIPCIÓN

1

Entra a nuestra página:  
**merida.anahuac.mx**  
**/educacion-continua**



2

**Encuentra el  
programa** de  
tu preferencia.

3

**Clic al botón  
«Inscríbete  
ahora»**, el cual te  
redireccionará a  
nuestra plataforma  
de pagos.

4

**Crea tu cuenta**  
con los datos:  
Nombre, correo  
electrónico y  
teléfono.

5

**Realiza el pago  
de tu inscripción**  
al programa  
educativo.

/educacion-co



Selecciona... ▾



Inscríbete ahora



Nombre



Pagar



**ANÁHUAC MAYAB**  
Educación Continua



Continúa tu  
**crecimiento  
profesional**



**ANÁHUAC MAYAB**  
Educación Continua



## **GENESIS UICAB**



**TEL/** (999) 942 48 00 **EXT/** 1623



**MAIL/** [genesis.uicab@anahuac.mx](mailto:genesis.uicab@anahuac.mx)



**WEB/** [merida.anahuac.mx/educacion-continua](http://merida.anahuac.mx/educacion-continua)