



DIPLOMADO EN

Consejería de adolescentes y orientación vocacional

A DISTANCIA

ANÁHUAC
Educación Continua
MÉRIDA



PRESENTACIÓN DEL
PROGRAMA

ESTRUCTURA DEL
PROGRAMA

PLAN DE
ESTUDIOS

CLAUSTRO
ACADÉMICO



DIPLOMADO EN CONSEJERÍA DE ADOLESCENTES Y ORIENTACIÓN VOCACIONAL

OBJETIVO DEL DIPLOMADO

Desarrolla las habilidades y conocimientos esenciales para comprender y abordar de manera efectiva las necesidades emocionales, sociales y de orientación vocacional de los adolescentes. Este diplomado te equipará con las herramientas necesarias para marcar la diferencia en la vida de los jóvenes, guiándolos hacia un futuro prometedor.

SOBRE LA
ANÁHUAC MAYAB

PROCESO DE
INSCRIPCIÓN

CONTACTO



¿POR QUÉ ESTUDIAR ESTE PROGRAMA?

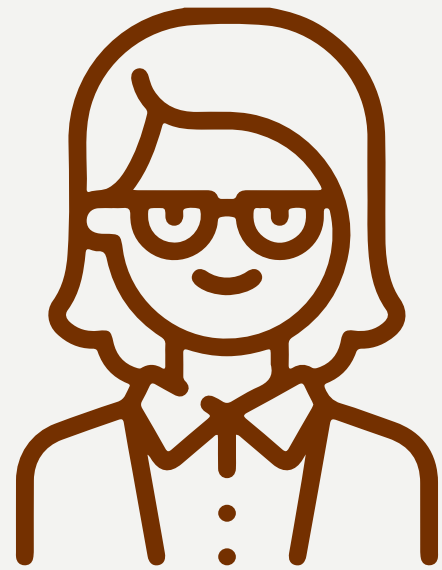

Adquirirás un conjunto integral de herramientas que te permitirán aplicar técnicas avanzadas de consejería, evaluación y diagnóstico en el ámbito escolar. Conviértete en un profesional capacitado para enfrentar diversos desafíos, proporcionando un apoyo valioso a los adolescentes en su camino hacia el crecimiento personal y la toma de decisiones informadas.

Eleva tu impacto en la comunidad educativa y contribuye al desarrollo positivo de las nuevas generaciones.

¿QUÉ APRENDERÁS?



Aplicarás técnicas modernas de entrevista y consejería clínica en ámbitos escolares, y la utilización efectiva de instrumentos psicológicos para la adecuada orientación vocacional.

¿PARA QUIÉN ES ESTE PROGRAMA?

Dirigido a psicólogos, orientadores escolares, maestros, pedagogos, psicopedagogos, y alumnos de psicología de último semestre.



COMPETENCIAS A DESARROLLAR

-  Habilidades de comunicación empática
-  Evaluación y diagnóstico preciso
-  Orientación Vocacional Efectiva

¿QUÉ LOGRARÁS CON ESTE DIPLOMADO?



- **Psicólogo Clínico para Adolescentes:** Ofrecer apoyo psicológico y terapéutico a adolescentes que enfrentan desafíos emocionales y sociales.



- **Orientador Vocacional:** Asistir a los jóvenes en la exploración de opciones profesionales y en la toma de decisiones informadas sobre su futuro académico y laboral.



- **Consejero Escolar:** Guiar y apoyar a los estudiantes en su desarrollo personal y académico dentro del entorno escolar.

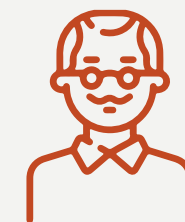

- **Facilitador de Talleres y Programas Juveniles:** Diseñar e implementar programas que fomenten el desarrollo personal y la adquisición de habilidades sociales entre los adolescentes.



PRESENTACIÓN DEL
PROGRAMA

ESTRUCTURA DEL
PROGRAMA

PLAN DE
ESTUDIOS

CLAUSTRO
ACADÉMICO

ESTRUCTURA DEL PROGRAMA

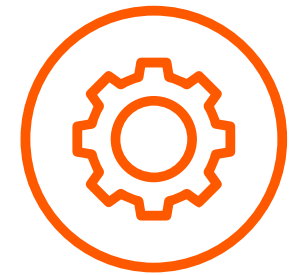

MODALIDAD:
A DISTANCIA



NIVEL:
INTRODUCTORIO



HORARIO:
**VIERNES DE 17:00 A 22:00 Y
SÁBADOS DE 9:00 AM A 14:00 HRS**

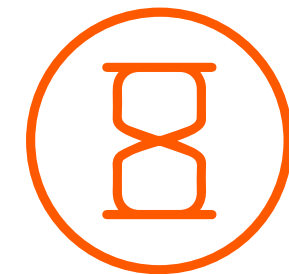

DURACIÓN:
6 MESES



MÓDULOS:
5 MÓDULOS



INVERSIÓN:
**INSCRIPCIÓN: \$3,500 Y 6
COLEGIATURAS DE \$3,500 MXN**

SOBRE LA
ANÁHUAC MAYAB

PROCESO DE
INSCRIPCIÓN

CONTACTO

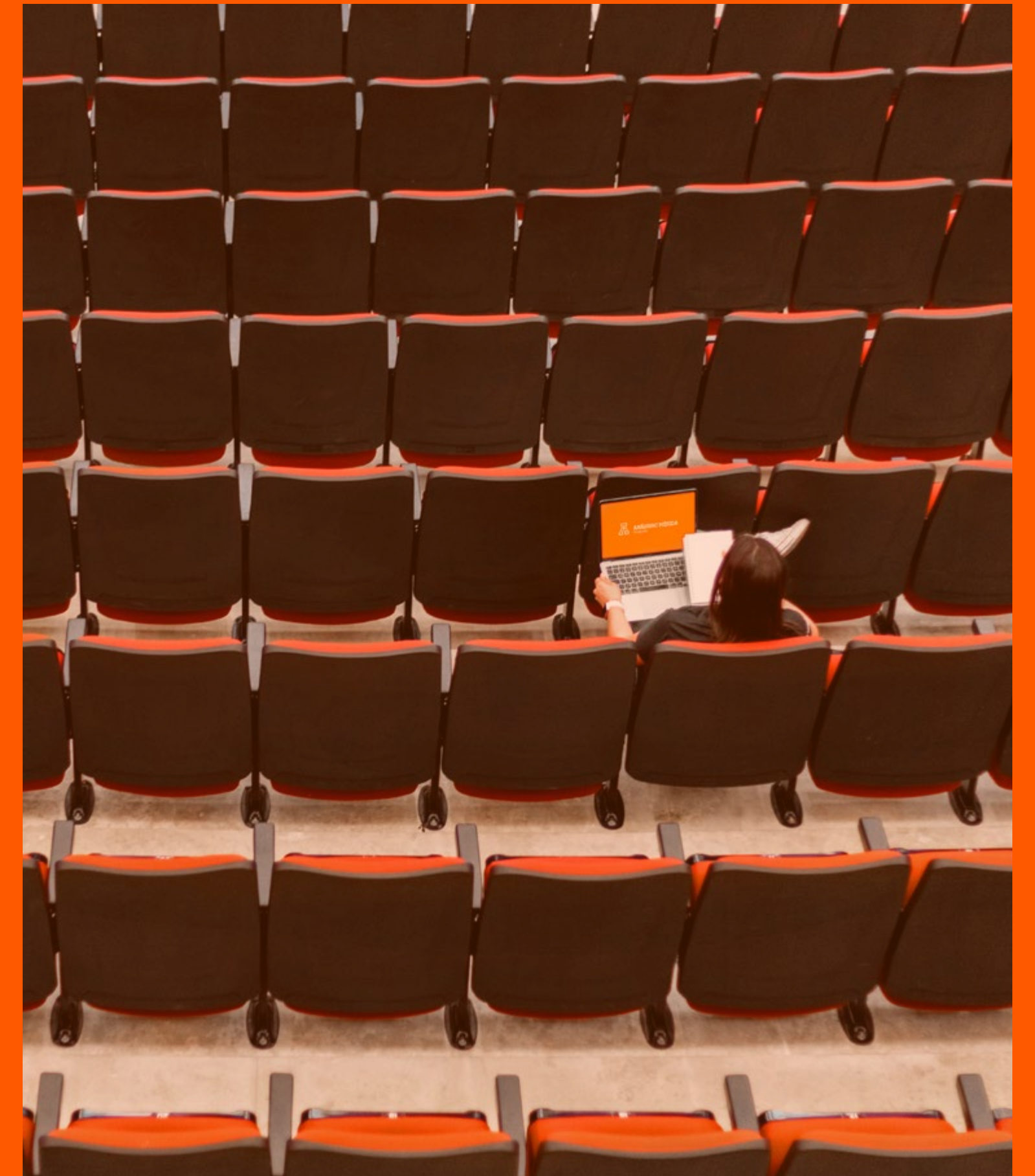



PRESENTACIÓN DEL
PROGRAMA

ESTRUCTURA DEL
PROGRAMA

PLAN DE
ESTUDIOS

CLAUSTRO
ACADÉMICO

PLAN DE ESTUDIOS

Módulo 1:

TÉCNICAS DE ENTREVISTA Y CONSEJERÍA.

- 1.1. Preceptos básicos: Escucha activa, respeto y autenticidad conductual.
- 1.2. Introducción a las técnicas de entrevista psicológica.
- 1.3. Aplicaciones de la entrevista motivacional al tratamiento de adolescentes: Fomentando la contemplación del cambio duradero.
- 1.4. El poder del escuchar, entender y comunicar.
- 1.5. Práctica y ejercicios de respuesta eficaces en orientación.
- 1.6. Integrando una caja de herramientas de psicoterapia.

Módulo 2:

TEORÍAS CLÁSICAS Y CONTEMPORÁNEAS DE ELECCIÓN DE CARRERA.

- 2.1. Técnica clínica y del consejo: Integración de las tendencias para orientar la elección de carrera.
- 2.2. Detección de necesidades de orientación vocacional.
- 2.3. Orientación vocacional vs career counseling.
- 2.4. Teorías del desarrollo vocacional y teorías de intereses y personalidad.
- 2.5. Visión psicodinámica y teorías contemporáneas.
- 2.6. Integración de las teorías clásicas y contemporáneas en casos actuales.

Módulo 3:

INSTRUMENTOS DE ORIENTACIÓN VOCACIONAL.

- 3.1. Pruebas de intereses y aptitud autopercebida.
- 3.2. Prueba de Holland: Aplicación, calificación e integración.
- 3.3. Evaluación de la personalidad y actitudes diferenciales.
- 3.4. Test de Kiersey: Aplicación, calificación e integración.
- 3.5. Test de Mayers-Briggs: Aplicación, calificación e integración.
- 3.6. DAT-5: Aplicación, calificación e integración.

SOBRE LA
ANÁHUAC MAYAB

PROCESO DE
INSCRIPCIÓN

CONTACTO



PRESENTACIÓN DEL
PROGRAMA

ESTRUCTURA DEL
PROGRAMA

PLAN DE
ESTUDIOS

CLAUSTRO
ACADÉMICO

Módulo 4:

DIAGNÓSTICO DE ADOLESCENTES.

- 4.1. Adolescencia: Identidad sexual, ideológica y vocacional.
- 4.2. Síntomas y defensas características.
- 4.3. Casos clínicos típicos en nuestro medio.
- 4.4. El tridente mortal: Adicción, depresión, agresión.
- 4.5. Instrumentos selectos para el diagnóstico en la adolescencia.
- 4.6. Panorama diagnóstico multimodal del adolescente CASIC.
- 4.7. DSM-V y diagnóstico.

Módulo 5:

TRATAMIENTO DE ADOLESCENTES.

- 5.1. Panorama psicodinámico del tratamiento de adolescentes.
- 5.2. Adolescente y su familia: Una visión sistémica.
- 5.3. Integrando un esquema de terapia breve: El síntoma, el sistema y el entorno general.
- 5.4. Tratamiento de problemas específicos: Fracaso escolar, depresión, noviazgo, adicciones, trastornos de alimentación.

SOBRE LA
ANÁHUAC MAYAB

PROCESO DE
INSCRIPCIÓN

CONTACTO



PRESENTACIÓN DEL
PROGRAMA

ESTRUCTURA DEL
PROGRAMA

PLAN DE
ESTUDIOS

CLAUSTRO
ACADÉMICO

CLAUSTRO ACADÉMICO



MTRO. JOSÉ KARAM ESPÓSITOS.

Psicólogo Clínico graduado de la Universidad del Mayab en 1994. Posee una Maestría en Community Counseling (Consejería y Psicoterapia Comunitaria) de la Universidad de Carolina del Oeste, obtenida en 2002, y actualmente está completando su Maestría en Ciencias Humanas en la Universidad Anáhuac Mayab (2020, título en trámite).

Con una amplia experiencia en diversas áreas de la psicología, ha ejercido en recursos humanos, prisiones en Estados Unidos y México, hospitales psiquiátricos, así como en clínicas para la prevención y tratamiento de adicciones. Desde el 2006, se desempeña como profesor de carrera de psicología en la Universidad Anáhuac Mayab, combinando su labor educativa con la práctica como psicólogo de hospitalización en el Hospital Psiquiátrico Yucatán desde 2019 hasta la fecha, con práctica privada de adolescentes y adultos.

SOBRE LA
ANÁHUAC MAYAB

PROCESO DE
INSCRIPCIÓN

CONTACTO

A photograph of a university building with a large, stylized 'A' logo on the wall. The logo has 'AY' written below it. Three students are walking past the building, their figures blurred to indicate motion. The scene is set outdoors with a green lawn in the foreground and a clear sky in the background.

“GRANDES LÍDERES Y
MEJORES PERSONAS”



PRESENTACIÓN DEL
PROGRAMA

ESTRUCTURA DEL
PROGRAMA

PLAN DE
ESTUDIOS

CLAUSTRO
ACADÉMICO



SOBRE LA UNIVERSIDAD ANÁHUAC MAYAB

Con más de 35 años de historia, en la **Universidad Anáhuac Mayab** hemos realizado un trabajo constante para ofrecerte los mejores programas educativos de la región, creando contenido que responda a las necesidades de nuestra sociedad.

Nuestros programas de **Educación Continua** no son la excepción, diplomados, talleres y cursos en sus diversas modalidades diseñados para ser prácticos, ágiles y accesibles que complementarán tu perfil profesional brindándote conocimientos de alto valor y relaciones humanas para tu crecimiento.

Conoce nuestras Certificaciones.

Miembros de:

uni>ersia



Acreditados por:

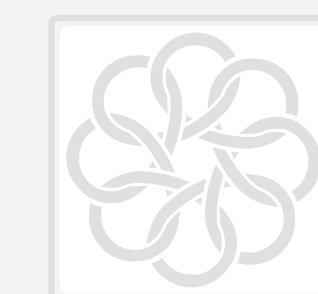

FIMPES

SOBRE LA
ANÁHUAC MAYAB

PROCESO DE
INSCRIPCIÓN

CONTACTO



PRESENTACIÓN DEL
PROGRAMA

ESTRUCTURA DEL
PROGRAMA

PLAN DE
ESTUDIOS

CLAUSTRO
ACADÉMICO

PROCESO DE INSCRIPCIÓN

1



Entra a nuestra página:

[merida.anahuac.mx
/educacion-continua](https://merida.anahuac.mx/educacion-continua)



2



Encuentra el programa de tu preferencia.

3



Clic al botón «**Aplicar a programa**», el cual te redireccionará a nuestra plataforma de pagos.

5



Realiza el pago de tu inscripción al programa educativo.

4



Crea tu cuenta con los datos: **Nombre, correo electrónico y teléfono.**

SOBRE LA
ANÁHUAC MAYAB

PROCESO DE
INSCRIPCIÓN

CONTACTO

CONTACTO

 **WA/** (981) 160 1096
TEL/ (999) 942 4800
MAIL/ posgrado.merida@anahuac.mx
WEB/ merida.anahuac.mx/educacion-continua

Continúa tu
crecimiento profesional

ANÁHUAC
Educación Continua
MÉRIDA